

СТОМАТОЛОГИЯ КАЗАКСТАН

СПЕЦИАЛЬНОЕ ИЗДАНИЕ ДЛЯ
ПРОФЕССИОНАЛОВ

Дорогие партнеры!

*Мы поздравляем Вас с праздником Наурыз!
Пусть в этот восточный Новый Год успех сопутствует всем Вашим начинаниям всегда
и во всем. Желаем Вам мира, согласия, терпения, добра, счастья и, конечно же, удачи!*

*С уважением,
Комплекс "AMD group"*

Комплекс стоматологической клиники "iDent"

AMD.KZ
Asian Medical
Depo group

iDent

Стоматологическая установка A-dec 300 (США)

Самое удачное
вложение в бизнес!



Нижняя комплектация

6 381 800 тг.

+

Стул доктора

238 000 тг.

**Экономия до
393 000 тг.!**

в подарок к установке:



Наконечник для воздушно-абразивной
обработки поверхностей зубов по
технологии Air-Flow®,
подключаемый к турбинному шлангу
(165 000 тг.)

EMS
ELECTRO MEDICAL SYSTEMS



Kit Piezon - встраиваемый
многофункциональный
ультразвуковой модуль
(с насадками А, Р, PS).
(228 000 тг.)

Акция! Акция! Акция!
Акция действует до 31 мая 2018 г.



- 5 лет гарантии;
- высокое качество;
- технологичность;
- простота;
- стиль.

Orochemie

orochemie

Orochemie является современной химической и фармацевтической компанией. Основанная в 1965 г. как семейное предприятие, сегодня Orochemie является партнером Dürr Dental AG.

Продукты:

- Дезинфекция инструментов А 20;
- Дезинфекция поверхностей В 15, В 30, В 60, В 58;
- Дезинфекция рук и кожи С 20;
- Дезинфекция специального назначения D 10;
- Средство для мытья пола;
- Средство для чистки и ухода за изделиями из искусственной кожи;
- Средство для санитарно-гигиенической уборки;
- Средство для уборки туалета;
- Средство для удаления жира;
- Средство для чистки духовых шкафов и гриля.

Преимущества:

- высокоэффективная и щадящая дезинфекция инструментов;
- экономичные дезинфицирующие концентраты для больших поверхностей, готовые препараты быстрой дезинфекции и практичные дезинфицирующие салфетки - для каждого назначения соответствующий продукт;
- полная программа для гигиены кожи: дезинфицирующие препараты для разных типов кожи м требований менеджмента гигиены; мягкий лосьон для ухода и защиты чувствительной кожи рук;
- специальные растворы для аспирационных систем;
- чистящие средства для различных видов загрязнений - эффективные и экономичные при использовании.



AMD.KZ
Asian Medical
Depo group

ТОО «Asian Medical Depo group»
г. Алматы, ул. Богенбай батыра, 149
+7 (727) 313-15-23; +7 (727) 313-15-26
info@amdgroup.kz; www.amdgroup.kz

Филиал в г. Астана: ТОО «Омега МТ»
Адрес: г. Астана, ул. Майлина 23 ВП 1
Тел./факс: +7 (7172) 56-78-45
omegamt@mail.ru

Базовый курс по имплантологии

20 января 2017г. прошел мастер-класс
«Базовый курс по имплантологии»

Мастер-класс был посвящён актуальным темам:

- Строение имплантата;
- Показания и противопоказания к зубной имплантации;
- Протокол установки имплантатов;
- Ошибки и осложнения при имплантации.

Мастер-класс вёл

Баталов Батуржан Садикович (хирург-имплантолог).



Современные методы рентгенологического обследования в стоматологии

25 ноября 2017 года в учебном центре «iDent» прошел мастер-класс по теме:

«Современные методы рентгенологического обследования в стоматологии».

Участники мастер-класса узнали:

- что такое рентгеновское излучение
- допустимые дозы
- сколько можно делать снимков и с чем можно сравнить лучевую нагрузку при рентгенографии зубов
- позиционирование при 3D томографии
- работа с программным обеспечением 3D томографа
- работа с шаблонами

Лектор:

*Татьяна Кин-Хорошун (г. Смоленск)
 консультант и инструктор по работе с программным обеспечением
 конусно-лучевых компьютерных томографов*



Однодневный курс по металлокерамике VMK Master

15 декабря в г. Тараз фирма «VITA GmbH» (Германия) и ТОО «AMD group» провели однодневный практический курс для зубных техников на тему:

«Базовое построение коронки. Индивидуализация керамической коронки, использование красителей Vita Akzent Plus. Использование дополнительных масс при нанесении металлокерамических масс».

Лектор:

Шокан Бижанов – официальный консультант фирмы Vita GmbH, эксперт-зубной техник с 27-летним стажем работы по различным видам ортопедических конструкций.

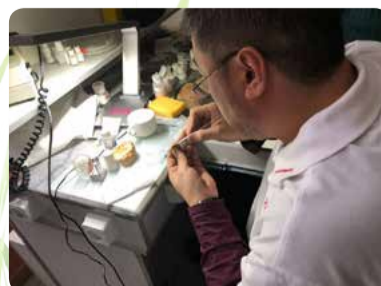

Дентальная имплантация и регенерация тканей полости рта в повседневной клинической практике



17 февраля 2018 г. компания Straumann и AMD group провели научно-практический семинар на тему: **«Дентальная имплантация и регенерация тканей полости рта в повседневной клинической практике».**

Теоретическая часть состояла:

- Обзор технологий и материалов. Научные и клинические данные;
- Типы установки дентальных имплантатов и регенерация тканей полости рта согласно времени от удаления зуба;
- Различные виды костно-пластических вмешательств в полости рта: обоснованный выбор;
- Различные аспекты мягко-тканной пластики слизистой полости рта до, во время и после дентальной имплантации.



На практической части (челюсти животных или пластиковые модели) была проведена одномоментная дентальная имплантация (тип 1) и имплантация с локальной аугментацией костной ткани (тип 2).

Лектор - Рябов Алексей Юрьевич, врач- имплантолог, официальный консультант Straumann, член ITI (международная команда имплантологов), г. Москва.



Имплантационная система Straumann



18 февраля 2018 года прошел семинар на тему **«Имплантационная система Straumann: Базовый ортопедический курс».**



Лектор - Макаров Николай Александрович, директор ITI Study Club Moscow. Соавтор научных статей в журналах *Clinical Oral Implants Research*, *Dental Materials*. Клиническая деятельность и сфера научных интересов связаны с протезированием на имплантатах при помощи покрывных протезов, а также с методикой *guided-surgery*.



Straumann

Акция! Акция! Акция!

При покупке 20 имплантатов,
Вы получаете

Стартовый хирургический набор (20 имплантатов)

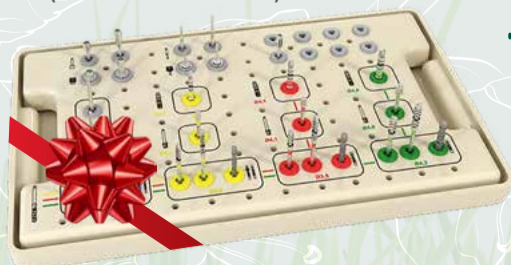

+



3 имплантата
в подарок

straumann

Акция действует до 31 мая 2018 г.

Straumann

Акция! Акция! Акция!

При покупке 40 имплантатов
Вы получаете



физиодиспенсер
Implantmed



+

хирургический
наконечник
WS-75 LG

в подарок

straumann

Акция действует до 31 мая 2018 г.

Charisma Smart - новая возможность известного бренда

Эстетические требования наших пациентов постоянно растут, и это даёт стимул специалистам искать новые разработки, позволяющие добиться высокого эстетического результата, и, что очень важно, с максимальным сохранением здоровых тканей.

Нсенгиумва Франсуа
Клебанова М.А.

Медицинская клиника «VITAS» – Алматы

В настоящее время семейство «Charisma» компании Kulzer, не считая жидкотекучих форм, выпускает 7 наименований материалов для прямых реставраций зубов. Одной из последних разработок является материал «Charisma Smart».

Данный термин хорошо описывается в современном мире технологий: смартфонов, Smart TV, смарт машин...

Как выразился известный IT специалист, «смарт машина - это умная машина». Действительно, по словарю Мюллера с английского языка на русский слово **Smart** означает «находчивый, остроумный, ловкий, нарядный, модный».

Иными словами, смарт материал - это тот материал, из которого можно делать качественные, соответствующие всем стандартам реставрации без больших затрат.

Charisma Smart - это микрогибридный рентгеноконтрастный светоотверждаемый композит на основе Bis-GMA и Microglass в качестве наполнителя на 59 % по объему. Это на 1 % больше, чем в традиционном материале «Харизма». Размер частицы наполнителя составляют 0,005 - 10 микрон. Данный материал относится к группе субмикронных гибридных композитов. Charisma Smart предназначен для прямых реставраций зубов при кариозных и некариозных поражениях, а также для прямых починок керамики в адгезивной технике.

По физико-химическим свойствам **Charisma Smart** ближе к традиционной «Харизме». Однако, уменьшение размеров частиц наполнителя приводит к улучшению степени полировки и блеска, а также к устойчивости цвета реставрации.

Charisma Smart является рентгеноконтрастным материалом, но из-за маленьких частиц наполнителя имеется повышенная прозрачность материала (т.е. материал менее опаловый) по сравнению с традиционной «Харизмой» и поэтому, многие стоматологи думают, что **Charisma Smart** темнее традиционной «Харизмы».

На экспериментальных образцах хорошо видно, что **Charisma Smart** (отмечено синим) светлее и ярче, чем традиционная «Харизма», но, тем не менее, во время построения реставрации нужно обратить внимание на этот факт, иначе реставрации становятся серыми.

КЛИНИЧЕСКИЕ ПРИМЕРЫ.

I. Пациентка, 26 лет.

Жалобы: на изменение цвета реставрации, которая была сделана два года назад в 11-м зубе. На фото 1 половина естественной части отличается от половины искусственной части, чётко видны границы перехода.

На прицельной рентгенограмме (фото 2) корневые каналы в 11, 21 зубах не плотно obturированы, имеется разряжение костной ткани, размеры пять на семь миллиметров.

План лечения:

- ортоградная ревизия корневых каналов;
- эндоотбеливание 11-го зуба;
- прямая реставрация 11, 21 зубов.

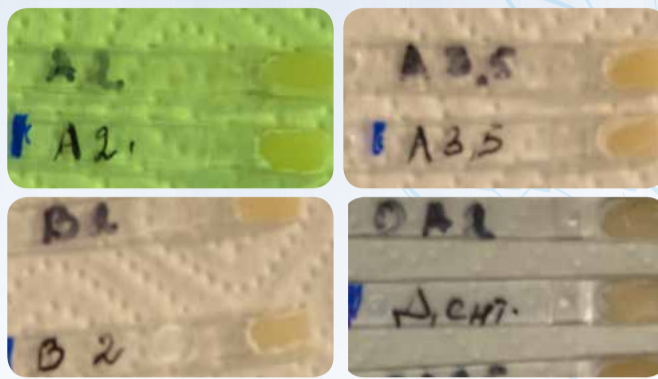

Тот факт, что органической матрицей **Charisma Smart** является Bis-GMA дает возможности сочетать этот материал с другими композитами, в частности и с текучими формами, например: Flow line и др.

Напоминаем, что разные слои композиционного материала прилипают друг к другу благодаря органической матрице.

В настоящее время **Charisma Smart** выпускается в трёх вариантах наборов и отдельными шприцами:

- стартовый набор из 4 шприцов по 4 гр. с Gluma bond5 и Gluma Etch 35 Gel;
- комби набор из 8 шприцов по 4гр. с Gluma 2Bond и Gluma Etch 35 Gel;
- набор из 6 шприцов по 4 гр. каждый из оттенков: A1, A2, A2, A3, A3, A3,5.



В **Charisma Smart** сокращено количество оттенков. В основном - это ходовые группы А, В и opak под маркировкой dentin. В **Charisma Smart** оттенок dentin отличается от универсального дентина, который выпускают многие фирмы, а также от традиционной «Харизмы» - его цвет ближе к ОА3.

В целом, **Charisma Smart** - это бюджетный вариант семейства «Харизмы», без ущерба для эстетики и качества.

Особенности построения реставрации.

В целом, для маленьких дефектов и боковых зубов работа стандартная, не представляющая сложности.

Что касается работы во фронтальном отделе, особенно при восстановлении сквозных дефектов и при полном наращивании коронки, необходимо соблюдать правила биомиметики.

Напомним, что правила биомиметики в реставрационной стоматологии базируются на том, что в анатомии живого зуба имеется три слоя с различными оптическими свойствами:

- пульповая камера с содержимыми мягкими тканями;
- дентин;
- эмаль.

Но, как мы видим, в **Charisma Smart** имеется всего две позиции: эмаль и дентин. Поэтому имеется несколько «секретов» для построения качественной и естественной реставрации.

При восстановлении несквозных дефектов мы применяем дентинные оттенки, но, учитывая низкую опаковость материала, при работе его необходимо завести за пределы эмалево-дентинного соединения так, чтобы слой основной эмали (группа А и В) был минимальным. Тогда реставрация не будет серой и будет иметь естественный вид.

В сквозных дефектах и при полном восстановлении коронки зуба, центральная часть зуба (пульповая камера и околопульпарный дентин) восстанавливается из опака OB2 традиционной «Харизмы». Далее, поверхностный дентин восстанавливается из оттенка дентин **Charisma Smart** и завершается реставрацией основной эмали **Charisma Smart** по шкале.

При необходимости, можно добавить тонкий слой Incisal из традиционной «Харизмы».

Шлифовка и полирование не представляет сложности из-за субмикронного размера частицы наполнителя.

Техника ортоградной ревизии корневых каналов хорошо описана в другой статье.

Обратите внимание на то, что корневые каналы были obturированы одним штифтом, и во время припасовки штифтов после ревизии каналов в них поместились один штифт 80-го размера и три штифта 40-го размера, итого 200-й размер. Вот почему меняется цвет зуба при, казалось бы, успешном эндолечении (фото 3, 4).

Корневые каналы были obturированы методом латеральной конденсации с Adseal. Через 48 часов мы провели эндодонтическое отбеливание, был оставлен «Opalescentendo» сроком на пять дней.

Прямая реставрация 11 зуба:

Адгезивная подготовка: тотальное протравливание, gluma5bond, тонкий слой flow line на стенках для улучшения краевого прилегания. Пульповая камера и околопульпарный дентин были восстановлены из традиционной «Харизмы» OB2, с небной стороны, в месте поверхностного дентина мы нанесли Charisma Smart dentin с вестибулярной стороны, поверхностный дентин из OB2 традиционной «Харизмы». Учитывая неравномерный цвет зубов, мы завершили восстановление основной эмалью А1 из Charisma Smart. Внешний вид после реставрации: вестибулярная сторона фото 5, небная сторона фото 6.



Рис. 1



Рис. 2



Рис. 3



Рис. 4

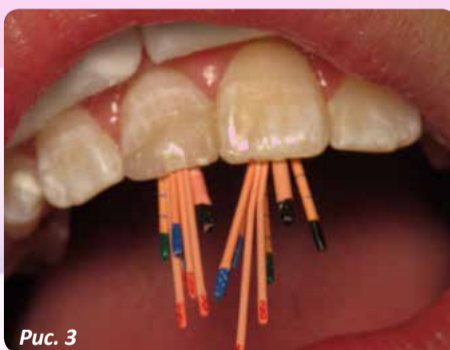

Рис. 5

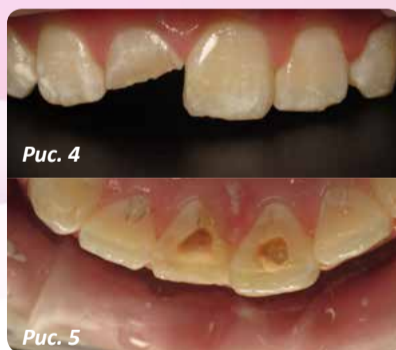

Рис. 6

II. Пациентка 42 года.

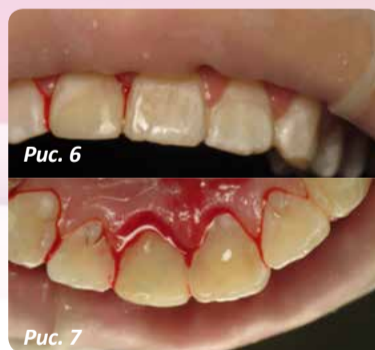
Жалобы: на нарушение эстетики, в результате патологической стираемости (от семечек) и трещины в эмали (фото 9).

План лечения:

Восстановление длины и цвета зубов путём прямой реставрации. После препарирования зубов (фото 10).

Адгезивная подготовка: тотальное протравливание (фото 11), gluma5bond, тонкий слой flow line на стенках для улучшения краевого прилегания. Дентин был восстановлен из Charisma Smart «дентин», с небной стороны основная эмаль А3 Charisma Smart, а с вестибулярной стороны В2.

Внешний вид после реставрации фото 12, 13.

ВЫВОДЫ И ПРАКТИЧЕСКИЕ РЕКОМЕНДАЦИИ:

1. Charisma Smart - хороший материал для повседневной практики врача стоматолога общего приёма.
2. Для получения лучших результатов при работе во фронтальном отделе, необходимо сочетать Charisma Smart с другими материалами, например, опаковые оттенки традиционной «Харизмы».



Рис. 1



Рис. 2



Рис. 3



Рис. 4



Рис. 5



Рис. 6

Конференция Dürr Dental в г. Алматы 9-10 апреля и в г. Семей 12 апреля 2018 г.

УВАЖАЕМЫЕ КОЛЛЕГИ!

Компания «Dürr Dental AG» (Германия) совместно с учебным центром «iDent» (ТОО «AMD group») приглашают на Международную научно-практическую конференцию для врачей-стоматологов с Мастер-классом

9-10 апреля г. Алматы

Тема конференции:

«Достижение длительной ремиссии при комплексном лечении пародонтита. Пародонтит или периимплантит. Есть ли разница? Хирургическое лечение пародонтита. Лоскутная операция по Рамфьерду».

Место проведения:

9 апреля

Лекционный курс – гостиница Kazzhol Almaty Hotel (ул. Гоголя, 127/1)

10 апреля

Практический курс – стоматология iDent (ул. Богенбай батыра, 149)

Примечание: По окончании практического семинара выдается сертификат учебного центра iDent и Сертификаты Dürr Dental AG

Стоимость участия:

лекционная часть – **5000 тенге**

практическая часть – **15 000 тенге**

Тел. для регистрации:

+7 727 313 15 23

+7 778 333 50 08

e-mail: info@amdgroup.kz



12 апреля г. Семей

Темы конференции:

«Современные аспекты пародонтологии. Vector как мини-инвазивный метод лечения заболеваний пародонта».

Стоимость участия:

лекционная часть – **5000 тенге**

практическая часть – **10 000 тенге**

Тел. для регистрации:

+7 727 313 15 23

+7 778 333 50 08

e-mail: info@amdgroup.kz

Лекторы:

1) Андрей Ренз

Экспорт менеджер компании Dürr Dental (Германия)

2) Старикова Элла Геннадиевна

Главный врач клиники Центр пародонтологии,

к.м.н. врач-пародонтолог, Член Всероссийской и Европейской Ассоциации пародонтологов,

лектор международной академии обучения специалистов по программе iTOP.



Семинар Orochemie 16 апреля в г. Алматы и 18 апреля в г. Астана

УВАЖАЕМЫЕ КОЛЛЕГИ!

Компания AMD group и Orochemie (Германия) приглашают на лекционный курс:

«Инфекционный контроль, требования санитарных норм и правил Республики Казахстан. Принципы и методики международных стандартов по дезинфекции и стерилизации»

Курс для руководителей и главных медсестер медицинских центров, стационаров, стоматологических клиник и специалистов салонов красоты по гигиеническому обучению и защите от инфекций.

Дата проведения: **16 апреля,**

г. Алматы, ул. Гоголя, 127/1

Место проведения:

отель «Kazzhol», зал «Алатау»

Время проведения: 9.00 – 13.00

Дата проведения: **18 апреля,**

г. Астана, ул. Тауельсиздик, 33

Место проведения:

отель «ALANDA Hotel & Apartments»

Время проведения: 9.00 – 13.00

orochemie



Докладчики:

Рудольф Тренкеншу (Германия, Штутгарт) - Генеральный управляющий стран Восточной Европы компании Orochemie
Эльмира Мухамет – Главный специалист по эпидемиологическим вопросам «Клиника АМД», Консультант компании Orochemie

Примечание: По окончании обучения выдается сертификат Orochemie

Предварительная регистрация по тел.:

+7 727 313 15 23

+7 778 333 50 08

e-mail: info@amdgroup.kz



Семинар Sergio Piano «Как добиться оптимального прогнозируемого результата в эстетически значимой зоне при имплантологическом лечении» 27 апреля в г. Алматы и 28 апреля в г. Астана

27 апреля 2018 г.

г. Алматы, ул. Желтоқсан, 181,
отель «Intercontinental»

28 апреля 2018 г.

г. Астана, ул. Тауельсиздик, 33,
отель «ALANDA Hotel & Apartments»

ПРОГРАММА СЕМИНАРА

Как добиться оптимального прогнозируемого результата в эстетически значимой зоне при имплантологическом лечении

- Ключ к успеху - тщательное планирование;
- Комплексный подход;
- Новые рубежи в лечении пациентов с полной адентией: достижение лучшей эстетики и упрощение лечения.

Хирургические процедуры

- Правильный выбор типа имплантата: Tissue Level или Bone Level Tapered;
- Установка имплантата в соответствии с требованиями ортопедического этапа: когда и зачем.

Ортопедические процедуры

- Применение новых ортопедических компонентов для упрощения лечения;
- Значение этапа ношения временных реставраций для работы с мягкими тканями.

Инновационные возможности при замещении зубов денальными имплантатами

- Имплантаты малого диаметра при недостаточной ширине альвеолярного гребня;
- Стратегии сокращающие хирургическую нагрузку, время и стоимость лечения для стоматолога и пациента.

straumann



Семинар ведет

Доктор Серджио Пьяно

Закончил DDS cum laude Университет Генуи (Италия) в 1988.

1991-1992 - Ассистент Кафедры Ортопедии (prof. Belser),

Пародонтологии (Prof. Cimasoni) и Хирургии (Prof. Fiore-Donno, Dr. Bernard) Университет Женевы Швейцария).

Член IAO (Italian Academy of Osseointegration) и IAED (Italian Academy of Esthetic Dentistry).

Аффилированный Член EAED (European Academy of Esthetic Dentistry). Лектор ITI Fellow (International Team for Implantology).

Постоянный лектор по Хирургической и Ортопедической Имплантологии в Международных Ассоциациях и Конгрессах Автор научных статей и публикаций по имплантологии Частная практика с 1992 (Генуя, Италия)

Тел. для регистрации:

+7 707 193 09 28;

+7 778 333 50 08

e-mail: info@amdgroup.kz

Стоимость

однодневного курса:

20 000 тенге

Amaris (Амарис)

VOCO (Германия)



**Высокоэстетичный
светоотверждаемый
композит**

Показания к применению/назначение

- Художественные реставрации полостей III, IV и V класса фронтальных зубов
- Эстетические реставрации полостей I, II и V класса жевательных зубов
- Прямое восстановление полностью или частично утраченных коронок фронтальных зубов
- Изготовление прямых и не прямых виниров и облицовка фронтальных зубов с дисколоритами
- Изменение формы, цвета и др. оптических характеристик зубов с целью улучшения эстетики
- Эстетическая реставрация сколов керамики и металлокерамики
- Микропротезирование
- Вантовое протезирование и шинирование зубов

Преимущества

- Превосходный результат всего за 2 этапа
- В материале заложен естественный принцип цветопередачи – от дентина к эмали
- Простая методика работы, быстрый эстетический результат
- Интуитивный подход, нет «надуманных» цветов
- Не липкая консистенция, идеальная для моделирования
- Высокая устойчивость к сторонней «засветке» в кабинете
- Оптимальная полируемость
- Естественная флюоресценция и высокая цветостабильность
- «Хамелеон-эффект» для создания «невидимых» реставраций

Twinky Star (Твинки Стар)

VOCO (Германия)



Twinky Star®

ЦВЕТНОЙ СВЕТОТВЕРЖДАЕМЫЙ КОМПОМЕРНЫЙ ПЛОМБИРОВОЧНЫЙ МАТЕРИАЛ С ЭФФЕКТОМ БЛЕСТОК

Показания к применению/назначение
Реставрация временных зубов

Преимущества

- Восемь ярких расцветок с эффектом блесков
- Прямое и быстрое наложение из капсул
- Отличная полируемость
- Выделяет фтор
- Основан на проверенных компомерных технологиях VOCO
- Система расцветок из оригинальных материалов
- Родители могут легко заставить детей посетить дантиста
- Высокая мотивация к лечению у детей
- Используются в сочетании с самопротравливающейся адгезивной системой Футурабонд НР

Чтобы порадовать мальчиков и девочек их любимыми цветами, Твинки Стар предлагает следующую палитру оттенков:

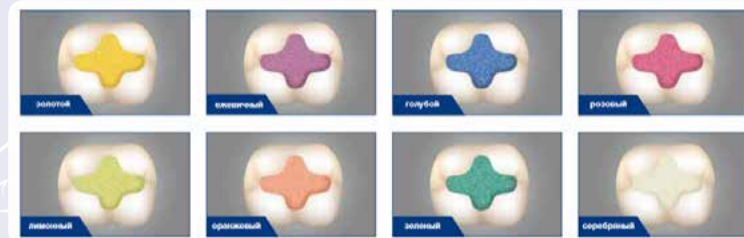

VOCO
THE DENTALISTS

Admira set 7x4 гр.

Voco (Германия)

Акция! Акция! Акция!

VOCO
THE DENTALISTS

При покупке набора
пломбирочного материала Admira set 7x4 гр.

Admira Syringe (1 шт.)



- Для дефектов всех классов;
- Реконструкция травмированных передних зубов;
- Облицовка измененных в цвете передних зубов;
- Коррекция формы и цвета для придания зубам эстетичного вида;
- Шинирование зубов;
- Починка фасеток;
- Моделирование культей;
- Непрямые вкладки.



ЭКОНОМИЯ ОТ
10 000 ТГ.!

В подарок

80 190 ТГ.

Акция действует до 31 мая 2018 г.

CHARISMA Smart

Kulzer GmbH (Германия)

Акция! Акция! Акция!

KULZER
MITSUBI CHEMICALS GROUP

При покупке
CHARISMA Smart (4x4 гр.)

в подарок



- Прямая реставрация полостей классов I – V (по Г. В. Блэку);
- Коррекция формы зубов;
- Шинирование зубов, ослабленных травмой или периодонтитом;
- Ремонт керамики, композитов.



или

CHARISMA Flow line Syringe

CHARISMA Syringe C2
или CHARISMA Syringe I
или CHARISMA Syringe B2

Светоотверждаемый
рентгеноконтрастный
гибридный композит

18 000 ТГ.

ЭКОНОМИЯ ОТ
3 000 ТГ.!

Акция действует до 31 мая 2018 г.

Больше вариантов лечения. Имплантаты разного диаметра.

С появлением сплава Roxolid® возможности лечения стали шире: теперь в вашем арсенале есть более прочные имплантаты меньшего размера. Сегодня вы можете предложить своим пациентам решение, полностью отвечающее их индивидуальным потребностям.



В отличие от титановых имплантатов Straumann® 0 3,3 мм, имплантаты Roxolid® Ø 3,3 мм могут использоваться в следующих клинических ситуациях:

- Одиночные коронки в области передних зубов и премоляров
 - без ограничений при восстановлении боковых резцов верхней челюсти или боковых и центральных резцов нижней челюсти
- Мостовидные протезы с опорой на два имплантата Roxolid® Ø 3,3 мм
 - нет необходимости устанавливать рядом имплантаты большего размера
 - нет необходимости в шинировании реставрации с другими конструкциями
- Полный съемный протез с опорой на два имплантата Roxolid® Ø 3,3 мм
 - На нижней челюсти достаточно всего двух имплантатов



Roxolid® – больше чем прочность.
Менее инвазивное лечение.

Имплантаты Roxolid® малого диаметра имеют целый ряд преимуществ по сравнению с имплантатами стандартного диаметра:

- Меньшие размеры ложа имплантата способствуют васкуляризации и сохранению максимального объема витальной кости
- Упрощенная установка имплантата экономит время и уменьшает дискомфорт от лечения
- Возможность установки имплантата даже в узкий альвеолярный отросток позволяет использовать более простые протоколы лечения

Имплантаты Roxolid® выпускаются с двумя вариантами поверхности: SLA® и SLActive®. Поверхность SLA® очень подробно описана в научной литературе, а поверхность SLActive® обладает непревзойденными остеоиндуктивными свойствами. Ассортимент имплантатов Roxolid® включает в себя все варианты дизайна, длины и диаметра, представленные в системе дентальной имплантации Straumann®.

Титановый имплантат Straumann® Bone Level Ø 4,1 мм



Имплантат Straumann® Bone Level Roxolid® Ø 3,3 мм

БОЛЕЕ ВЫСОКАЯ ПРОЧНОСТЬ НА РАЗРЫВ



Преимущества использования имплантатов Roxolid® в качестве альтернативы костной пластике:

- Сокращение сроков лечения как еще один мотивирующий фактор для пациентов
- Уменьшение дискомфорта в послеоперационном периоде и ускоренное заживление за счет использования имплантатов малого диаметра и длины
- Установка имплантатов меньшего размера позволяет избежать травмы важных анатомических образований и обеспечивает лучшую васкуляризацию
- Снижение стоимости лечения, цена перестает быть основным психологическим барьером

Яркая финская компания LM-Instruments

Финская компания LM-Instruments разрабатывает и производит ручные стоматологические инструменты. В 1989 году компания LM-Instruments первой в мире запустила в производство инструменты с силиконовыми ручками. Современные инструменты LM исключительно эргономичны и пользуются популярностью во всем мире. В сочетании с прочным износостойким металлом эти факторы делают LM непревзойденным стоматологическим инструментарием

Профессиональный инструментарий LM-Instruments Широкий спектр применения



Диагностика

LM предлагает полную линию диагностических инструментов: ручки для зеркал подходят для любых зеркал со стандартной резьбой, кроме того, есть специальная ортодонтическая ручка с линейкой. В инструментарии представлено 20 терапевтических (в том числе ортопедический) и пародонтальных зондов для любых задач во время диагностических манипуляций. Пародонтальные зонды используют как шкалу ВОЗ, так и шкалу Williams.

Пародонтология

Одна из самых важных особенностей пародонтальных инструментов - износостойкость металла лезвия. При неоднократной оценке кюреты LM получили самый высокий балл - за точность исполнения и прочность. Все скейлеры и кюреты LM проходят заключительную ручную обработку и выполняются из современного сплава LM-DuraGradeMAX, чтобы соответствовать высоким стандартам, принятым в области инструментов для пародонтологии. Функциональный стержень пародонтальных инструментов LM тонкий в диаметре, но оптимально твердый для обеспечения превосходной эффективности.

LM-Instruments выпускает широкий спектр пародонтальных инструментов: серповидные, мотыги и гигиенические скейлеры, финишные кюреты Грейси (Mini, Macro, Rigid, мезиально-дистальные), универсальные кюреты Лангер, Голдман-Фокс, интерпроксимальные кюреты (для работы в межзубном пространстве), Syntette, Коламбия, линию пародонтальных инструментов МакКолл, кюреты для области фуркации корней с алмазным напылением и другие.

Реставрация

Разработка новых материалов и инновационный дизайн позволили LM производить инструменты, которые широко используются в работе с современными реставрационными материалами. Наш широкий ассортимент инструментов для реставрационной хирургии различного дизайна позволяет с успехом решать самые сложные клинические ситуации. Все экскаваторы, гладилки, шпатели, моделировщики, эмалевые ножи, укладчики ретракционной нити и другие инструменты изготовлены из высокоустойчивого к износу металла LM-DuraGradeMAX, что обеспечивает продолжительную и эффективную работу по восстановлению полости и прекрасный эстетический результат.

Также компания LM выпускает эндодонтические, ортодонтические инструменты, держатели для насадок и штрипсов.

Силиконовые ручки

Ручка инструмента покрыта медицинским силиконом, который обеспечивает хороший, не скользящий захват инструмента с минимальным напряжением и непревзойденной тактильной чувствительностью при использовании. Функциональный стержень инструмента сбалансирован вдоль продольной оси. Вес распределен равномерно по всей длине инструмента. Металл, используемый в лезвии, запатентован компанией и является специальным сплавом, сопротивление к истиранию и коррозии которого имеет самый высокий стандарт в этой области производства.

Яркие цвета ручек инструмента позволяют легко и быстро идентифицировать. Все инструменты доступны в двух вариациях ручки: тонкой ErgoNorm (Si) диаметром 8,5 мм и толстой ErgoMax (XSi) диаметром 11,5 мм. Также для некоторых инструментов были разработаны специальные ручки: ErgoSingle (для ручек для зеркал) и ErgoAccess (изогнутая ручка для гигиенических скейлеров-мотыг для работы в труднодоступных местах).



Инструментальные технологии

Эргономичный подход является одним из базовых принципов философии LM. LM являются лидером инноваций и пионером данной области, работы которого копируются другими компаниями. В 1989 году LM запустили первые силиконовые инструменты на мировой рынок. Эта продукция радикально выделялась среди всех образцов инструментария 1980-х годов выпуска, отличаясь от них максимально комфортными условиями применения - более тонкой ручкой, оптимальной формой, эластичной поверхностью, легкостью и цветовой кодировкой. Именно эти свойства отвечают стандартам хирургического инструментария XXI века. Жесткие критерии отбора и экспертизы, а также передовые технологии сделали эту серию продукции поистине уникальной для профессионалов. Все инструменты производства LM проверяются вручную на точность разработки и бескомпромиссность качества. LM уже долгие годы вкладывает большое количество средств в развитие материаловедения, что привело к разработке износостойкого сплава LM-DuraGradeMAX, открывшего новую страницу в металлургии и используемого ныне во всех инструментах производства компании LM.

Кассетная система LM Servo

Инструменты могут быть организованы в кассеты как готовые к применению наборы для различных процедур. Использование кассетной системы LM Servo упрощает использование инструмента, защищает инструмент и персонал, работающий с ним, а также увеличивает срок службы инструмента. Практика показывает, что продолжительность работы увеличивается на 25%, если кассеты используются во всех циклах эксплуатации. Каждая стадия обработки инструмента производится легче и быстрее. LM-кассеты выпускаются двух размеров: для пяти и для восьми инструментов. Кассеты LM-Servo произведены из пластмассы PPS. Они имеют стандартные размеры, легки и удобны в применении. Предусмотрено место для трех кнопок цветного кода на обеих длинных сторонах кассеты. Очистку можно произвести несколькими способами: в холодном дезинфицирующем растворе, при помощи ультразвуковой стерилизации, а также автоклавированием.



Заточка инструментов

Помимо очистки, для достижения оптимальных клинических результатов и безопасности вашего пациента инструмент необходимо поддерживать в хорошем рабочем состоянии. Требуется периодическая качественная заточка всего инструмента. Регулярная заточка также увеличивает срок службы инструментов. Компания LM-Instruments рекомендует использовать машинку для заточки LM-RondoPlus. Компания LM-Instruments является ведущим производителем ручных стоматологических инструментов в странах Скандинавии и наиболее динамично развивающейся в этой области компанией в Европе. Также LM-Instruments выпускает систему трейнеров «LM-активатор», которая была разработана для раннего ортодонтического лечения. Данная система формирует хороший прикус и позволяет избежать развития патологий прикуса. Компания ведет большую исследовательскую работу по изучению технологий производства материалов. Результат - инструменты отличного качества с исключительными характеристиками.

Performer

A-Dec (США)

Акция! Акция! Акция!

Тонкая спинка. Позволяет вам приблизиться к пациенту во время процедур, что особенно важно при лечении детей и пациентов небольшого роста.

Программируемый педальный переключатель с кнопками. Литая алюминиевая базовая плита. Ровно стоит на любой поверхности, обеспечивая устойчивое положение кресла.



Двухшарнирный подголовник. С его помощью вы сможете расположить пациента так, чтобы получить лучший обзор ротовой полости.

Надежная гидравлическая система подъема. Обеспечивает ультратихое и ровное перемещение кресла.

Супер цена!
3 000 000 тг.

финальная
рапродажа

Акция действует до 31 мая 2018 г.



8 Марта

*Дорогие наши мужчины,
спасибо большое за внимание и теплые
поздравления в этот день!
Очень хочется, чтобы все
сказанное вами сегодня обязательно сбылось.
Мы благодарны вам за то,
что вы есть в нашей компании!*

Дорогие клиенты!

Спешим поделиться радостной новостью! Теперь вы можете оперативно отслеживать все новости, а также задавать любые интересующие вопросы, делиться своим мнением и вносить предложения. Подписывайтесь на нашу страничку в Instagram и Facebook! Мы всегда рады всем нашим клиентам и новым друзьям!



www.facebook.com/amdgroup.kz

ПОДПИСЫВАЙТЕСЬ НА ОФИЦИАЛЬНУЮ СТРАНИЧКУ



НОВОСТИ



АКЦИИ



СКИДКИ

@amdgroup.kz



Instagram

www.shop.amdgroup.kz

Для удобства и эффективности Вашей работы!

**Преимущества нашего
ИНТЕРНЕТ-МАГАЗИНА:**

shop.amdgroup.kz
Сделайте заказ прямо СЕЙЧАС!

- 1) Экономия времени;
- 2) Удобная и надежная система оплаты;
- 3) Оперативность менеджеров по продажам;
- 4) Быстрая доставка по всему Казахстану;
- 5) Осуществление покупки через любые устройства (компьютер, планшет, смартфон, ноутбук) и получение специальных скидок, акций и предложений.

Главный редактор – Тажиева Л.Н.
Распространяется бесплатно
Газета зарегистрирована Министерством культуры,
информации и общественного согласия РК
Свидетельство о регистрации № 2898 от 01.05.2002г.
Периодичность: 1 раз в 2 месяца
Тираж – 1 000 экз
Отпечатано в типографии: ТОО «Grad Media Group»
ул. Суюнбая, 89а, тел: +7 (727) 313-15-50

РЕДАКЦИОННЫЙ СОВЕТ:
С.С. ЕСЕМБАЕВА – д.м.н., профессор
Р.Н. ЖАРТЫБАЕВ – д.м.н., профессор
М.Т. КОПБАЕВА – д.м.н., профессор
А.Д. МАМЕКОВ – д.м.н., профессор
О.М. МИРЗАБЕКОВ – д.м.н., профессор
Т.К. СУПИЕВ – д.м.н., профессор
При перепечатке ссылка на «Стоматология
Қазақстан» обязательна

Мнение редакции не всегда совпадает с мнением автора
Ответственность за содержание и достоверность
материалов несет рекламодатель и авторы
Адрес редакции:
050012, г.Алматы, ул. Богенбай батыра 149
тел:+7 (727) 313-15-23, e-mail: info@amdgroup.kz
www.amdgroup.kz